Sommer 2025

Skyros

Ein Juwel in der Ägäis

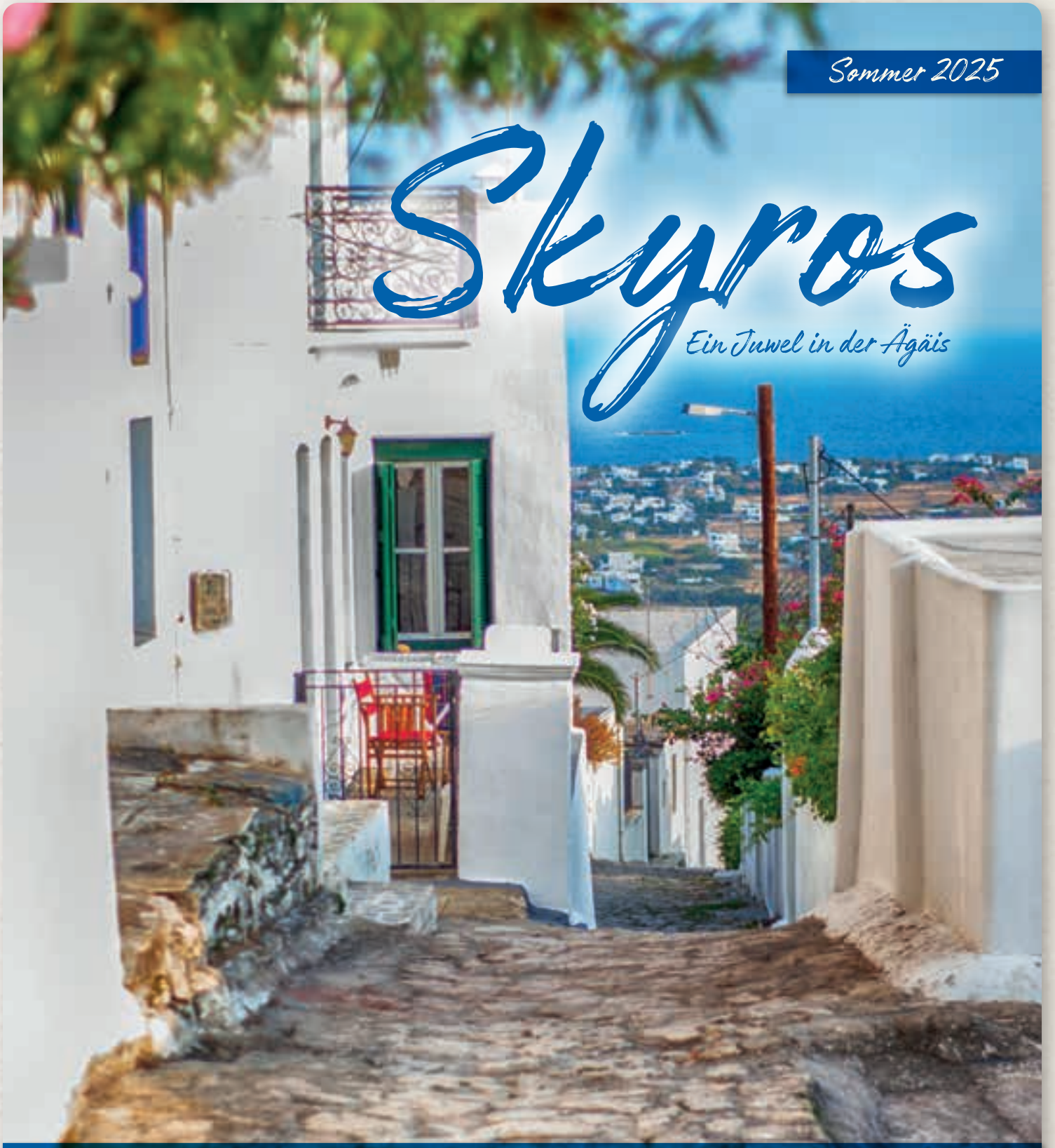

10 % Ermäßigung auf den Katalogpreis für Abreisen am 3., 10., 17. und 24. August 2025 bei Buchung bis 31. Januar 2025!

InterTravel Reisebüro GmbH

Exklusiv mit Austrian im Direktflug ab Wien!

Austrian Holidays

Inhalt

Leistungen, Flugplan, allgemeine Infos	S. 3
Karte, allgemeine Informationen zu Skyros	S. 5–9
Ausflüge auf Skyros	S. 11
Studios Pegasus	S. 12–13
Studios Antigoni	S. 14–15
Hotel Perigiali	S. 16–17
Hotel Deidamia	S. 18–19
Hotel Ariadne	S. 20–21
Hotel Hydroussa	S. 22–23
Hotel Ferogia	S. 24–25
Hotel Angela	S. 26–27
Hotel Tzanis Resort	S. 28–29
Hotel Vina Beach	S. 30–31
Hotel Skiros Palace	S. 32–33
Hotel Villas Alemar	S. 34–35
Übersichtskarte geografische Lage Skyros, Impressum	S. 36

Das Kloster oberhalb des Ortes Chora

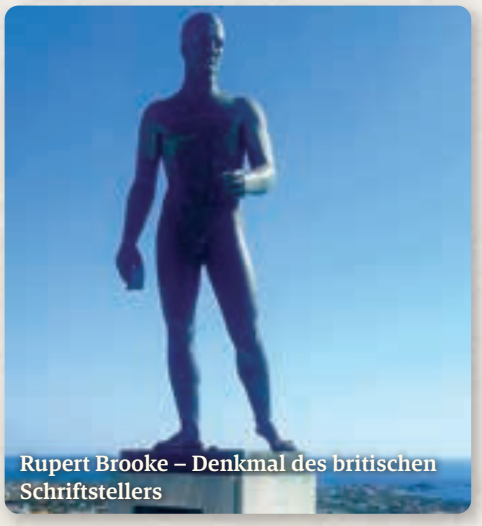

Rupert Brooke – Denkmal des britischen Schriftstellers

Exklusiv mit Austrian im Direktflug ab Wien!

Austrian Holidays

10 %
Ermäßigung auf den Katalogpreis für Abreisen am 3.,10.,17., 24.8.2025 BEI BUCHUNG BIS 31.1.2025!

„Servus" trifft „Kalimera"

Allgemeine Informationen

Austrian Holidays begrüßt Sie auf unserem Direktflug nach Skyros. Nach knapp 2 Flugstunden heißt Sie unsere Reiseleitung auf der charmanten Insel willkommen und der entspannte Urlaub, abseits des Massentourismus, kann beginnen. Da es keine Busverbindungen gibt, kann man die Destination am besten mit einem Mietauto erkunden oder vor Ort einen angebotenen Ausflug bei unserer Reiseleitung buchen. Taxis bringen die Gäste gerne an ihr gewünschtes Ziel. An den öffentlichen Stränden werden Liegen und Schirme von den Tavernen oder örtlichen Anbietern gegen eine Mindestkonsumation oder eine kleine Gebühr angeboten.
Alle unsere ausgewählten Unterkünfte sind landestypische, meist privat geführte Häuser. Sie können zwischen einfachen Hotels und welchen für höhere Ansprüche wählen. Am Beginn der Saison, im Juni, blüht die Insel, die Tage sind lang, das Meer manchmal noch erfrischend. Im Juli erwacht die Insel zu ihrer vollen Blüte, die Einheimischen freuen sich auf die Gäste! Im August herrscht das volle Leben auf der Insel, Urlauber aus Athen schätzen dieses Juwel in der Ägäis. Im September kehrt Ruhe auf der Insel ein, das Meer ist noch angenehm warm und die Tage werden kürzer.

Sitzplatzreservierung & Web-Check-in

Sitzplatzreservierungen sind gegen Gebühr möglich. Den Web-Check-in können Sie kostenfrei ab 47 Stunden vor Abflug durchführen. Nähere Infos unter: www.myholiday.austrian.com

Touristensteuer in Griechenland:
Für Griechenland wird seit dem 1.1.2018 nach einem aktuellen Beschluss der griechischen Regierung eine Touristensteuer erhoben. Die Touristensteuer bemisst sich je nach Klassifizierung des Hotels und wird von den Hoteliers bei der Ankunft oder Abreise der Gäste in Rechnung gestellt. Seit 1.1.2024 gelten neue Übernachtungssteuern in Griechenland. Diese sind wie folgt:
1-Sterne und 2-Sterne Hotels/Unterkünfte:
März bis Oktober: pro Tag/Zimmer € 1,50
3-Sterne Hotels/Unterkünfte:
März bis Oktober: pro Tag/Zimmer € 3,00
4-Sterne Hotels/Unterkünfte:
März bis Oktober: pro Tag/Zimmer € 7,00
5-Sterne Hotels/Unterkünfte:
März bis Oktober: pro Tag/Zimmer € 10,00
Änderungen vorbehalten. Erfragen Sie Ihre Übernachtungssteuer beim Reiseveranstalter Intertravel.

Unsere Leistungen

- Sonderflüge mit Austrian Holidays EmbraerJet
- 1 Gepäckstück bis 23 kg + 1 Handgepäck bis max. 8 kg (55 x 40 x 23 cm)
- Bahnanreise 2. Klasse mit ÖBB aus ganz Österreich* (Aufzahlung auf 1. Klasse € 25,– hin und retour pro Person) – **Bitte unbedingt bei Buchung gleich mitbestellen!**
- Flughafengebühren und Luftverkehrsabgabe (Stand 2024)
- Transfer Flughafen–Unterkunft–Flughafen
- 7 Nächtigungen in der gewählten Unterkunft
- Verpflegung je nach Ausschreibung
- österreichische Reiseleitung vor Ort

*Ausgenommen sind Schnellbahn- oder Regionalbahntickets, Bahnhöfe Wien und Umgebung. Gültigkeit jeweils 1 Tag vor Abflug / 1 Tag nach Rückkehr. Bestellung in Ihrem Reisebüro erforderlich, keine Kombination mit anderen ÖBB-Aktionen möglich.

Ihr Mietwagen im Urlaub

Entdecken Sie Highlights und Strände unserer Perle auf eigene Faust! Unsere Agentur auf Skyros bietet dafür ein eigenes Mietwagen-Portfolio. Das Fahrzeug sollte im Voraus bei uns reserviert werden. **Informationen und Buchung über Ihr Reisebüro!**

Flugplan Skyros**

Ab Wien (OS 2111)	**06:30 Uhr**	**An Skyros**	**09:25 Uhr**
Ab Skyros (OS 2112)	**10:15 Uhr**	**An Wien**	**11:15 Uhr**

** wöchentlich vom 1.6.–28.9.2025 in Lokalzeiten, letzter Rückflug 28.9.

Verwendete Abkürzungen

Doppelzimmer	**DZ**	**Kinderpreis*** **	**KP**
Einzelzimmer	**EZ**	**Nächtigung**	**N**
Belegung 2 Personen	**AP2**	**Nächtigung/Frühstück**	**NF**
Belegung 3 Personen	**AP3**	**Halbpension**	**HP**
Belegung 4 Personen	**AP4**	**All Inclusive**	**AI**
Zusatzbett	**ZB**	**Verlängerungswoche**	**VW**

*** 1. Kind bzw. 2. Kind

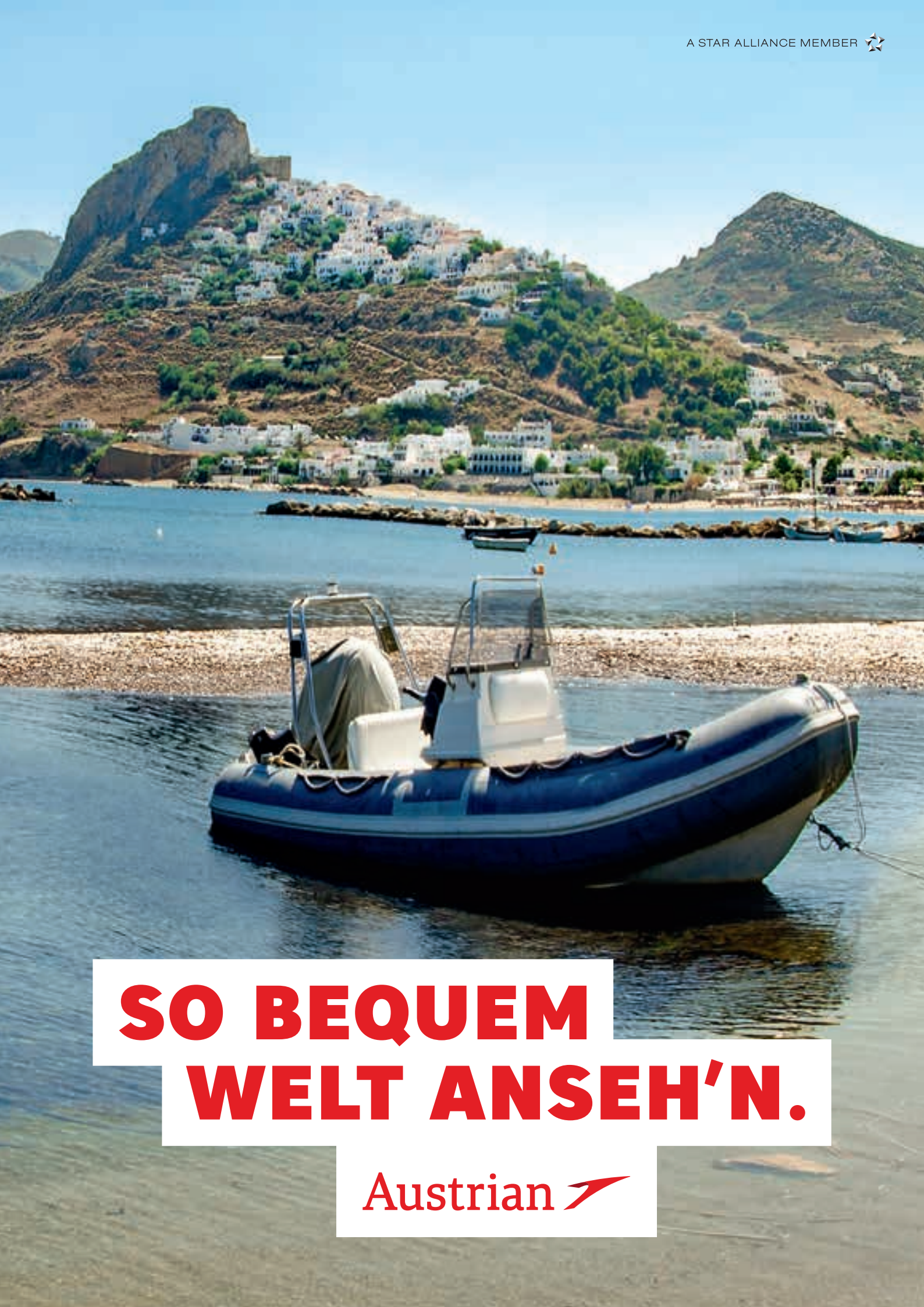
A STAR ALLIANCE MEMBER
SO BEQUEM
WELT ANSEH'N.
Austrian

Skyros heißt Sie willkommen!

Skyros – ein Urlaub, wie er früher einmal war

Stellen Sie Ihre Uhr um 1 Stunde vor und die Zeit um 20 Jahre zurück – hier in Österreich haben wir die Uhr, auf Skyros haben wir die Zeit!
Zeit für Sommerfrische, Zeit für gutes Essen, Zeit für eine entspannte Bootstour, Zeit, sich als Freunde unter die Einheimischen zu mischen, Zeit, die Insel bei einer Rundfahrt zu erkunden – Zeit für das süße Nichtstun!

Überblick

- **Inselgruppe der nördlichen Sporaden**
- **Ägäisches Meer**
- **Hauptort Chora**
- **Ca. 3.000 Einwohner**
- **Kein Massentourismus**
- **Ideal für Gäste, die Ruhe und Sommerfrische suchen**
- **Charterflug von Austrian Holidays ab/bis Wien**
- **Zeitunterschied + 1 Stunde**
- **Österreichische Reiseleitung vor Ort**

Astrid & Christoph Steinbichler freuen sich auf Sie

Astrid & Christoph kommen aus Oberösterreich und sind top ausgebildete Massage- und Bewegungstherapeuten.
Die beiden bewegen und massieren in den Studios Pegasus (siehe Seite 12) **im Zeitraum vom 13.07.–07.09.2025.**
Mit Astrid & Christoph vom Stresspegel runterkommen und in den Wohlfühlgarten reinkommen:

- **mit Bewegung im Schatten der Palmen mit Blick aufs Meer**
- **oder mit einer Massage im überdachten Massagebereich im Garten der Studios.**

Nähere Informationen finden Sie auf Facebook unter „Astrid Steinbichler Massagetherapeutin“

Tony Marek

Ihr österreichischer Reiseleiter vor Ort

Blick auf den Hauptort Chora

SKYROS

Laut griechischer Mythologie soll sich Achilles als Frau verkleidet und auf Skyros versteckt haben, um nicht in den Krieg Richtung Troja ziehen zu müssen. Durch eine List flog der Schwindel auf, er zog in den Krieg – der Rest der Geschichte ist bekannt.
Mit ca. 3.000 Einwohnern und 60.000 Ziegen und Schafen gehört Skyros zu den nördlichen Sporaden und blieb vom Massentourismus verschont. Dazu beigetragen haben strikte Bestimmungen der Inselregierung, die skylineartige Hotelbauten unmöglich machen. Eine üppige Vegetation mit schattigen Wäldern im Norden und ein gebirgiger, fast menschleerer Süden bilden ein konträres Landschaftsbild, das es zu entdecken gilt.

Das Kloster oberhalb der Chora

Der Hauptort, die Chora

Der Hauptort der Insel, die Chora, schmiegt sich stufenartig am Felsen an, bietet in den reizenden schmalen Gassen kleine Läden mit Handwerkskunst, Boutiquen und viele Lokale. Am Hauptplatz spielt sich abends das Leben ab.
Gutes Schuhwerk ist hier angesagt, um bequem durch die mit Steinen gepflasterten Gassen zu kommen. Von den Hotels am Strand von Magazia & Molos kann man in ca. 20 bis 40 Minuten die Chora zu Fuß erreichen. Auf Wunsch bringt ein Taxi die Gäste für wenige Euro in den Hauptort.
Über den Dächern der Chora wacht die Burg und das Kloster, welches vom Mönch Gerontios, einst Abt am Berg Athos, bewohnt wird.

Der frühmorgendliche Blick von der Chora auf Magazia & Molos wird von einem phantastischen Sonnenaufgang gekrönt

Magazia & Molos

Dies ist ein langgezogener, breiter Sandstrand mit den meisten Unterkünften aus dem Intertravel-Katalog. Kleine Hotels, die Frühstück anbieten und maximal 25 Zimmer beherbergen, findet man entlang des Strandes.
Tavernen und Bars sowie örtliche Anbieter bieten gegen Konsumation oder eine kleine Gebühr Liegen und Schirme an. Ein Spaziergang entlang dieser weitläufigen Bucht dauert ca. 45 Minuten. Frühaufsteher genießen an diesem Strand einen wunderschönen Sonnenaufgang.

Gorgonia Diving in Linaria

Acherounes & Linaria

Acherounes ist eine windgeschützte Badebucht mit ruhigem Meer. Eine Taverne bietet sich für das leibliche Wohl an. Nahe der Bucht befindet sich für Interessierte eine Tauchschule.
Der Besuch des nahegelegenen Hafenortes Linaria ist ein MUSS während einem Skyros-Urlaub. Fischtavernen lassen den Gaumen jubeln. Geschäftiges Treiben beginnt mit

Traumhafte Fotokulisse am Weg nach Aspous

der Einfahrt der Fähre aus Kymi auf Euböa. Während einem Besuch in der Kavos Bar kann man diesem Spektakel beiwohnen. Während aus einem Lautsprecher „Also sprach Zarathustra“ tönt und Sprühkerzen die Szene begleiten gibt die Fähre LKWs, Autos und Passagiere frei. Wenn diese den Hafen verlassen und ihr Ziel auf der Insel suchen, kehrt wieder Ruhe in den beschaulichen Hafenort ein.

Aspous

Aspous ist ein kleines, liebliches Küstendorf, welches auf der Route zwischen dem Hauptort Chora und dem Hafen Linaria liegt. Zwei Tavernen und ein Supermarkt sorgen für das leibliche Wohl.
Die Strände von Aspous und Achili sind ruhige Naturstrände. Aspous ist ein guter Ausgangspunkt, um die Insel mit einem Mietauto zu erkunden.

Stellen Sie Ihre Uhr um 1 Stunde vor und die Zeit um 20 Jahre zurück – wir landen auch im Sommer 2025 auf der Insel Skyros. Für einen Urlaub, wie er früher einmal war!

Glasklares Wasser erwartet die Gäste der Bootstour bei den Meereshöhlen von Tris Boukes

Betriebsamkeit herrscht in Linaria nur, wenn die Fähre aus Kymi eintrifft

Atsitsa, einer der Traumstrände, die wir auf der Inselrundfahrt erkunden – Infos dazu finden Sie auf Seite 11

Die meisten Unterkünfte unseres Kataloges liegen an der Bucht von Magazia & Molos

Atsitsa – eine kleine Bucht im bewaldeten Norden der Insel; hier verliert man den Blick im glitzernden Meer und saugt den Duft der Nadelbäume ein – zu entdecken auf unserer Inselrundfahrt, Infos auf Seite 11

Blick Richtung Magazia und Molos

Lernen Sie den Strand Kira Panagia bei unserer Inselrundfahrt kennen – Infos auf Seite 11

Der Hauptort Chora verzaubert durch seine kleinen Gässchen und mit dem Kloster hoch am Felsen

Atemberaubende Ausblicke quer über die Insel laden zum Träumen ein

Skyros – Sommer 2025

Der liebliche Hafen Linaria begeistert mit guten Fischtavernen

Am Kap Pouria findet man tolle Fotomotive und genießt leckere Cocktails in der Mühle

Das Skyros Pony – diese Rasse lebt nur hier und wird auf der Mouries Farm gehegt und gepflegt

Die Seele baumeln lassen, z. B. an den Stränden Acherounes, Kalamitsa und Agios Fokas

In der Chora – Wegweiser für Eingeweihte, Orts- und Sprachkundige

SICHER.ENTSPANNT.UNTERWEGS

europaeische.at

DIE EUROPÄISCHE-APP,
die smarte Reiseversicherung auf Ihrem Handy

Immer mit dabei.

Die Europäische-App der Europäischen Reiseversicherung ist Ihr hilfreicher Reisebegleiter. Vor, während und nach der Reise.

Ein Knopfdruck genügt – und Sie können Ihren Schaden melden. Oder den Reisedoc verständigen. Er ruft Sie innerhalb von 30 Minuten zurück.

Plus: Kreditkarten- und Handysperrfunktion, Notrufnummern, Kontakt zu wichtigen Vertretungen im Ausland und noch vieles mehr.

Tragen Sie zuerst Ihre Polizzennummer ein. Sie kann im Notfall sehr wichtig sein.

Die kürzeste Verbindung zur Notrufzentrale, funktioniert auch ohne Internetzugang.

Reisedoc, die 24/7 Verbindung zum österreichischen Arzt für rasche medizinische Beratung auf Reisen.

Einfache, schnelle und sichere Übermittlung eines oder mehrerer Schadenfälle.

Reisedoc,
24/7 Telemedizinische Beratung im Ausland

Ärztliche Beratung aus Österreich bequem und geschützt vom Hotelzimmer aus, telefonisch oder via App. Unsere Mediziner_innen stehen Ihnen während Ihrer Reise zur Seite und unterstützen Sie im Krankheitsfall.

Ihr Vorteil: Keine Arztsuche oder lange Wartezeiten am Urlaubsort. Auch Sprachprobleme erübrigen sich, denn die telemedizinische Beratung findet in deutscher Sprache statt.

Chef-Reisedoc
Dr. Matthias Karrer

„Kleinere Leiden klären wir im Anfangsstadium ab, um Verschlechterungen einzudämmen. Sollte sich eine notfallmedizinische Behandlung als notwendig erweisen, wird die Patientin oder der Patient direkt in die Einsatzzentrale weitergeleitet und bis zur Rückkehr in die Heimat begleitet.“

Wie funktioniert's?
Klicken Sie auf den Reisedoc-Button in unserer App oder Sie rufen uns unter +43 1 50444 00 an. Innerhalb von 30 Minuten erhalten Sie einen Rückruf einer unserer Reisedocs.

JETZT BEI Google Play

Laden im App Store

Europäische Reiseversicherung

Lernen Sie die Insel bei unseren Ausflügen noch besser kennen!

Buchbar vor Ort bei unserer Reiseleitung

Besuch der Hauptstadt Chora

Dienstag, halbtags ca. 09:30–12 Uhr*

Am Dienstag führen wir Sie in den Hauptort der Insel – die Chora. Es erwarten Sie schmale Gassen mit interessanten Läden, wo die bekannten Produkte der Insel, wie z. B. Honig, Olivenöl und Käse, angeboten werden. Ein Besuch des Klosters ist ein weiterer Programmpunkt. Sie werden vieles entdecken und ganz sicher nochmals auf eigene Faust die Chora besuchen.

Inselrundfahrt

Mittwoch, ganztags ca. 10–18 Uhr*

Am Mittwoch führen wir Sie zu außergewöhnlichen Stränden wie Kira Panagia, Atsitsa oder Agios Fokas, die von Zedern und Pinien gesäumt sind. Aber auch die Landschaft selbst ist beeindruckend, wie zum Beispiel der Panoramablick von der Kapelle Agios Panteleimonas auf die traumhafte Bucht von Pefkos.
In der Hafenstadt Linaria genießen Sie eine Pause, um die Kirche Agios Nikolaos zu sehen, aber auch für einen Spaziergang durch den kleinen Hafen mit Yachten und Booten.
Danach Besuch der Kalamitsa Bucht und der Farm Mouries, wo die seltene und geschützte Art der Skyros-Ponys zu sehen sind. Bei einem der oben genannten Strände werden wir auch eine Pause einlegen, wo Sie ausreichend Zeit finden, in der dortigen Taverne zu essen, aber auch, um ein Bad in der Ägäis zu genießen.

Bootsfahrt in den bizzaren Süden

Donnerstag oder Freitag, ganztags ca. 10–18 Uhr*

Mit dem Bus geht es in den Hafen Linaria, Ausgangspunkt Ihrer Bootstour. Zunächst passieren Sie Diavates – eine verlassene Insel, die den perfekten Lebensraum für seltene Vögel und Eidechsen bildet. In der Bucht Tris Boukes geht das Boot kurz vor Anker. Sie haben die Möglichkeit, in den dortigen Meereshöhlen zu schwimmen.
Danach wird die unbewohnte Insel Sarakinio angelaufen, der dortige kleine Sandstrand „Glyfada“ ist einzigartig. Hier bereitet die Crew ein Essen zu, während Sie Gelegenheit zum Schwimmen haben. Danach gemütliche Rückfahrt nach Linaria und weiter mit Bus zu Ihrem Hotel. Inkl. Mittagessen.

* Die genauen Tage der Ausflüge und alle Abholzeiten von Ihrem Hotel erfahren Sie beim Infogespräch mit unserem Reiseleiter Tony Marek

Erlebnisreiche Ausflüge wünscht

InterTravel Reisebüro GmbH

In den Gassen der Chora lässt sich wunderbar flanieren

Stop in Atsitsa, an einem der pitoresken Strände von Skyros

Der Strand von Glyfada in einzigartiger Lage ist nur mit dem Boot erreichbar und ist eines der vielen Hightlights unserer Bootsfahrt

Foto: Oliver Bartellas

Lage / Ausstattung

Die Studios Pegasus liegen nur ca. 30 m vom Strand entfernt am Acherounes Beach, umgeben von einem schönen Palmengarten. Eine typisch griechische Taverne befindet sich am Eingang der Anlage. Hier kann auf Wunsch ein Frühstück geordert werden – die Taverne ist ab 9:00 Uhr geöffnet. Der nächste Supermarkt befindet sich in Linaria, ca. 1 km über eine Bergstraße erreichbar. Für die Erkundung der näheren Umgebung kann man E-Bikes anmieten. **Wir empfehlen für Ihren Aufenthalt einen Mietwagen!** Erfragen Sie hierfür einen Spezialpreis für eine Mietdauer ab 6 Tagen.

Infos zu angebotenen Massagen und Bewegungseinheiten mit Astrid & Christoph Steinbichler in den Studios Pegasus finden Sie auf Seite 5.

Studios und Apartments

Die Studios und das Apartment verfügen über einen Balkon, TV (aktuell kein deutschsprachiges Programm), Klimaanlage, Safe und eine ausgestattete Küchenzeile mit Kühlschrank. Bad oder Dusche/WC. Die Bettwäsche wird 2 x wöchentlich gewechselt, das Zimmer jeden zweiten Tag gereinigt.

Studios & Apartments PEGASUS (Buchungscode: SKUPEGASU)

WiFi FREE

Saison	A	A	B	B
Aufenthaltsdauer	1 Woche	VW	1 Woche	VW
im ST/2 Pers./N	€ 940,–	€ 290,–	€ 999,–	€ 380,–
im ST/1 Pers./N	€ 1070,–	€ 430,–	€ 1280,–	€ 650,–
im AP4/N	€ 920,–	€ 290,–	€ 999,–	€ 365,–
im AP3/N	€ 990,–	€ 360,–	€ 1050,–	€ 490,–
KP Kind 2–14,99 J	€ 599,–	€ 120,–	€ 599,–	€ 120,–

Preise pro Person. Informationen zur griechischen Touristensteuer siehe Seite 3.
• Studios 1 Kind mit 2 Vollzahlenden (siehe Details bei Studiobeschreibung)
• Apartment 1–2 Kinder möglich bei min. 3 Vollzahlenden
Beachten Sie bitte unseren Frühbucherrabatt, Infos auf Seite 3!

Bezahlmöglichkeiten vor Ort: VISA € BAR

2025	Juni					Juli				August					September			
Abflüge	1	8	15	22	29	6	13	20	27	3	10	17	24	31	7	14	21	28*
Saison	A	A	A	A	B	B	B	B	B	B	B	B	B	A	A	A	A	

Die Preisberechnung erfolgt saisonal. Beispiel: Abflug 22. Juni, Aufenthalt 2 Wochen = Basispreis inkl. Flug Saison A + VW Saison B

Weitere Informationen zum Hotel: www.skyros-pegasus.gr

*letzter Rückflug

Studio 1 – Kallio

Studio 3 – Fragulia

Apartmentbeschreibungen

Studio 1 – Kallio

Max. 2 Erwachsene + 1 Kind bis 15 J. Das Studio befindet sich im Erdgeschoß. Das Zimmer ist ca. 20 m² groß und ist mit einem Doppelbett (Twin Beds) ausgestattet. Für ein Kind von 6–15 Jahre steht ein Hochbett mit Stiegenaufgang bereit.

Studio 3 – Fragulia

Max. 2 Erwachsene + 1 Kind bis 15 J. Das Studio befindet sich im Erdgeschoß. Der Hauptraum kann als Wohnzimmer genutzt werden und bietet Platz für ein Zustellbett für ein Kind bis 15 Jahre. Den offenen Schlafbereich mit einem Doppelbett erreichen Sie über eine Treppe, er hat eine Fläche von ca. 7 m² und eine Raumhöhe von 1,68 m.

Studio 4 – Amerissa

Max. 2 Erwachsene. Das Studio befindet sich im Erdgeschoß. Der Wohnbereich hat eine Größe von ca. 15 m². Den offenen Schlafbereich mit einem Doppelbett erreichen Sie über eine Treppe, er hat eine Fläche von ca. 7 m² und eine Raumhöhe von 1,68 m.

Studio 7 – Ioannis

Max. 2 Erwachsene. Das Studio befindet sich im 1. Stock. Das Schlafzimmer mit einem Doppelbett ist klein und gemütlich. Dieser Raum ist ca. 15 m² groß.

Apartment 8 – Eleftherios

Max. 4 Erwachsene. Das Apartment befindet sich im 1. Stock und hat eine Gesamtgröße von 56 m². Es verfügt über einen Wohnbereich mit Küche und Sitzgelegenheit sowie einen Essbereich mit Tisch und 6 Sesseln. Ein Schlafzimmer ist mit einem Doppelbett ausgestattet, das andere mit 2 Einzelbetten. **Nur auf Anfrage buchbar.**

Schlafbereich Studio 4 – Amerissa

Balkon oder Terrasse „inklusive“ bei jeder Wohneinheit

Idyllische Stimmung in lauen Sommernächten

Studio 7 – Ioannis

Acherounes Beach, der „Hausstrand“ der Anlage

Palmen spenden Schatten, der Strand vor der Türe

Studios Antigoni
Magazia Beach

Foto: Oliver Bartellas

Lage / Ausstattung

Die Studios Antigoni befinden sich 2 Gehminuten vom Strand Magazia entfernt. Die gepflegte Anlage ist von einer Blumenpracht eingerahmt. Von den Einraum-Apartments für 3 bis 4 Personen und den Studios für 2 Personen genießen Sie einen traumhaften Meerblick. Das typisch griechische Frühstück mit selbstgebackenen Süßspeisen wird nahe der Rezeption eingenommen. Entlang des Magazia Strandes finden Sie einige Tavernen und Bars.

Der nächste Supermarkt ist ca. 5 Gehminuten von der Anlage entfernt.
Da das Hotel um weitere Studios erweitert wird, befindet sich neben dem Hotel eine Baustelle, an der allerdings von Anfang Juni bis Ende September keine Bauaktivitäten stattfinden.

Zimmer

Die Zimmer sind klimatisiert, mit Dusche, WC, TV (aktuell kein deutschsprachiges Programm), Safe und einem Kühlschrank ausgestattet. Sie verfügen entweder über einen Balkon oder eine Terrasse. Auf Wunsch kann eine voll ausgestattete Küchenzeile – Herdplatte und Geschirr – bereit gestellt werden.

Frühstücks-/Aufenthaltsraum

Freier Blick aufs Meer inklusive

Studios ANTIGONI (Buchungscode: SKUANTIGO)

WIFI FREE

Saison	A	A	B	B
Aufenthaltsdauer	1 Woche	VW	1 Woche	VW
im ST/2 Pers./NF	€ 980,–	€ 350,–	€ 1240,–	€ 620,–
KP 2–11,99 J.	€ 830,–	€ 195,–	€ 830,–	€ 195,–
im ST/1 Pers./NF	€ 1130,–	€ 490,–	€ 1720,–	€ 1120,–
AP4/NF	€ 870,–	€ 250,–	€ 990,–	€ 370,–
AP3/NF	€ 930,–	€ 310,–	€ 1090,–	€ 470,–

Preise pro Person. Informationen zur griechischen Touristensteuer siehe Seite 3.
Beachten Sie bitte unseren Frühbucherrabatt, Infos auf Seite 3!

Bezahlmöglichkeiten vor Ort: VISA MasterCard € BAR

2025	Juni					Juli				August					September			
Abflüge	1	8	15	22	29	6	13	20	27	3	10	17	24	31	7	14	21	28*
Saison	A	A	A	A	B	B	B	B	B	B	B	B	B	A	A	A	A	

Die Preisberechnung erfolgt saisonal. Beispiel: Abflug 22. Juni, Aufenthalt 2 Wochen = Basispreis inkl. Flug Saison A + VW Saison B

Weitere Informationen zum Hotel: www.antigonistudios.com

*letzter Rückflug

Beispiel Apartment für 3–4 Personen

Sehr gepflegte Anlage in authentisch griechischem Stil

Blick auf die Ägäis

Zimmerbeispiel Studio

Anlage im landestypischen Baustil

Lage / Ausstattung

Das Hotel Perigiali liegt im Ort Magazia. Chora, der Hauptort der Insel, ist in etwa 20 Gehminuten – bergauf – zu erreichen. Der Magazia Strand liegt nur 70 m vom Hotel entfernt – dort finden Sie auch einige Tavernen und Bars.
In der gepflegten Anlage befinden sich ein Salzwasserpool mit Bar und ein Spielplatz für die kleinen Gäste. Der Frühstücksbereich nahe der Rezeption verfügt über eine kleine Terrasse.

Zimmer

Das Hotel bietet: Standard Doppelzimmer (DZ), Superior Zimmer mit Blick auf die Chora (DZ SUP CV Castle View), Deluxe Studios (DLX) – Einraumstudios – für bis zu 3 Erwachsene oder 2 Erw. und 2 Kinder Alle Zimmer verfügen über einen Balkon oder kleine Terrasse, sind klimatisiert, mit Bad oder Dusche, WC, Safe, TV (ZDF möglich) Kühlschrank und Haarföhn ausgestattet, die Deluxe Studios verfügen zusätzlich über eine kleine Küchenzeile. Zimmer mit Meerblick auf Anfrage.

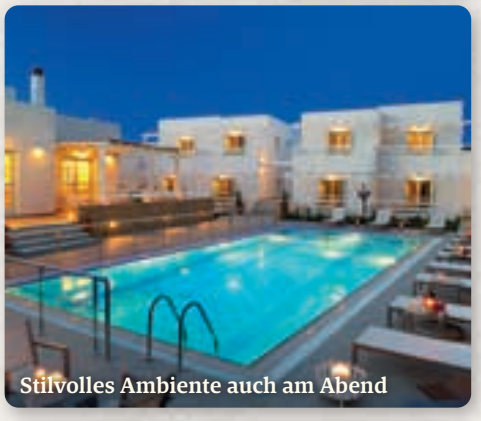
Stilvolles Ambiente auch am Abend

Hotel PERIGIALI (Buchungscode: SKUPERIGI)

WiFi FREE

Saison	A	A	B	B
Aufenthaltsdauer	1 Woche	VW	1 Woche	VW
im DZ/NF	€ 970,–	€ 350,–	€ 1150,–	€ 550,–
im EZ/NF	€ 1260,–	€ 595,–	€ 1580,–	€ 990,–
im DZ SUP CV/NF	€ 990,–	€ 365,–	€ 1380,–	€ 750,–
im DLX ST4/NF	€ 950,–	€ 315,–	€ 1080,–	€ 460,–
im DLX ST3/NF	€ 1045,–	€ 395,–	€ 1220,–	€ 595,–

Preise pro Person. Informationen zur griechischen Touristensteuer siehe Seite 3.
Beachten Sie bitte unseren Frühbucherrabatt, Infos auf Seite 3!

Bezahlmöglichkeiten vor Ort: VISA € BAR

2025	Juni					Juli				August					September			
Abflüge	1	8	15	22	29	6	13	20	27	3	10	17	24	31	7	14	21	28*
Saison	A	A	A	A	B	B	B	B	B	B	B	B	B	A	A	A	A	

Die Preisberechnung erfolgt saisonal. Beispiel: Abflug 22. Juni, Aufenthalt 2 Wochen = Basispreis inkl. Flug Saison A + VW Saison B

Weitere Informationen zum Hotel: www.perigiali.com

*letzter Rückflug

Blick von der Frühstücksterrasse

Geschmackvolles Hotel für gewisse Ansprüche

Jedes Zimmer verfügt über Terrasse oder Balkon

Beispiel Superior Zimmer

Beispiel Deluxe Studio 2–4 Personen

Die Frühstücksterrasse

Beispiel Standard Zimmer

Foto: Oliver Bartellas

Lage / Ausstattung

Das Hotel Deidamia liegt nur wenige Schritte vom Magazia Strand entfernt in einem mit bunten Sträuchern durchzogenen Garten.
Besonders die zentrale Lage – Supermarkt in unmittelbarer Nähe, sowie auch einige Tavernen – ist hier hervorzuheben. Parkmöglichkeit ist für Ihr Mietauto gegeben.

Zimmer

Rustikal und nett eingerichtet, verfügen alle Zimmer über Dusche, WC, Haarföhn, TV (aktuell kein deutschsprachiges Progamm), Klimaanlage, Kühlschrank sowie entweder einen schmalen Balkon im ersten Stock oder eine etwas größere Terrasse im Erdgeschoß. Ihre Wertsachen können im Zentralsafe an der Rezeption deponiert werden.

Die liebevolle Besitzerin bemalt leidenschaftlich Keramik. Gegen einen kleinen Unkostenbeitrag bringt sie unseren Gästen ihre Leidenschaft näher. Wer möchte, kann sich hier seine eigene Vase kreieren und bemalen. Sie verkauft ihre Kreationen aber auch zu moderaten Preisen.

Blick Richtung Frühstücksterrasse

Blütenpracht überzieht die Balkonträger

Blick auf die zimmereigene Terrasse

Hotel DEIDAMIA (Buchungscode: SKUDEIDAM)

WIFI FREE

Saison	A	A	B	B
Aufenthaltsdauer	1 Woche	VW	1 Woche	VW
im DZ/NF	€ 980,–	€ 292,–	€ 1080,–	€ 389,–
im EZ/NF	€ 1190,–	€ 583,–	€ 1460,–	€ 778,–

Preise pro Person. Informationen zur griechischen Touristensteuer siehe Seite 3.
Beachten Sie bitte unseren Frühbucherrabatt, Infos auf Seite 3!

Bezahlmöglichkeiten vor Ort: VISA € BAR

2025	Juni					Juli				August					September			
Abflüge	1	8	15	22	29	6	13	20	27	3	10	17	24	31	7	14	21	28*
Saison	A	A	A	A	B	B	B	B	B	B	B	B	B	A	A	A	A	

Die Preisberechnung erfolgt saisonal. Beispiel: Abflug 22. Juni, Aufenthalt 2 Wochen = Basispreis inkl. Flug Saison A + VW Saison B

Weitere Informationen zum Hotel: www.deidamiahotel.com

*letzter Rückflug

Zimmerbeispiel

Zimmerbeispiel

Frühstücksraum

Zufahrt und Garten der kleinen, familiären Anlage

Eingang zur Rezeption

Lage / Ausstattung

Diese gemütliche Apartmentanlage liegt im Herzen von Magazia, wenige Schritte vom Sandstrand entfernt. Innerhalb der Anlage erwartet Sie ein blühender Garten mit Obstbäumen, der Ruhe und Entspannung bietet. Eine Snack Bar im Garten verwöhnt mit selbstgemachtem Eis, Marmeladen, Süßspeisen und mit Früchten des Gartens. Tavernen und einen Supermarkt finden Sie bereits nach wenigen Schritten. Den Hauptort Chora erreichen Sie bergauf nach ca. 20 Gehminuten. Das Frühstück wird im Garten bei der Snack Bar serviert und besteht pro Person aus: Filterkaffee oder Tee oder Milch, Brot, Orangensaft, Butter, Honig, Marmelade, 2 Eiern, 2 Scheiben Speck, 1 Tomate, 1 Gurke

Hotel ARIADNE (Buchungscode: SKUARIAD)

WIFI FREE

Saison	A	A	B	B
Aufenthaltsdauer	1 Woche	VW	1 Woche	VW
im Studio 2 Pers. / NF	€ 1090,–	€ 462,–	€ 1190,–	€ 530,–
im Studio 1 Pers. / NF	€ 1440,–	€ 925,–	–	–
3. Pax im ZB / NF	€ 890,–	€ 281,–	€ 990,–	€ 310,–
KP 1–11,99 J. / NF	€ 790,–	€ 221,–	€ 790,–	€ 221,–
im AP 2 / NF	€ 1180,–	€ 640,–	€ 1375,–	€ 736,–
im AP 3 / NF	€ 1070,–	€ 428,–	€ 1190,–	€ 491,–
4. Pers. im ZB / NF	€ 890,–	€ 320,–	€ 980,–	€ 360,–
KP 1–11,99 J. / NF	€ 790,–	€ 333,–	€ 790,–	€ 333,–
KP 2–11,99 J. / NF	€ 790,–	€ 333,–	€ 790,–	€ 333,–
KP 3–11,99 J. / NF	€ 790,–	€ 333,–	€ 790,–	€ 333,–

Apartment AP 2 Mindestbelegung 2 Erwachsene + 1 Kind bis 11,99 Jahre; Saison B kein EZ möglich. Preise pro Person. Informationen zur griechischen Touristensteuer siehe Seite 3.
Beachten Sie bitte unseren Frühbucherrabatt, Infos auf Seite 3!

Bezahlmöglichkeiten vor Ort: VISA € BAR

2025	Juni					Juli				August					September			
Abflüge	1	8	15	22	29	6	13	20	27	3	10	17	24	31	7	14	21	28*
Saison	A	A	A	A	B	B	B	B	B	B	B	B	B	A	A	A	A	

Die Preisberechnung erfolgt saisonal. Beispiel: Abflug 22. Juni, Aufenthalt 2 Wochen = Basispreis inkl. Flug Saison A + VW Saison B

Weitere Informationen zum Hotel: www.hotelariadneskyros.com

*letzter Rückflug

Zimmer

Die Studios und Apartments verfügen über eine gut ausgestattete Küchenzeile, Essbereich und einen großen, möblierten Balkon oder Terrasse mit Blick in den grünen Garten. TV, Haarföhn und ein Safe gehören ebenso zur Ausstattung.
Die 25m² großen Studios bieten Platz für 3 Personen, neben dem Doppelbett steht ein Schlafsofa zur Verfügung.
Die 45m² großen Apartments bieten neben dem Schlafzimmer einen Wohnbereich mit Küche, Essplatz und Schlafsofa. Diese 2-Raum-Apartments sind ideal für Familien. Mindestbelegung 2 Erwachsene + 1 Kind
Zimmerreinigung und Wechsel der Bettwäsche 2 x wöchentlich

Gestärkt in einen sonnigen Urlaubstag

Studio-Veranda

Apartmentbeispiel mit eigenem Wohnbereich

Schattiger Garten mit Obstbäumen

Studiobeispiel

Studiobeispiel

Foto: Oliver Bartellas

Lage / Ausstattung

Das Hotel Hydroussa liegt direkt am Strand von Magazia, welchen Sie über eine Treppe von der Hotelanlage aus erreichen.
In der auf erhöhtem Niveau über dem Strand angelegten Gartenanlage zwischen Gebäude und Strandzugang finden Sie neben netten, gemütlichen Sitzgelegenheiten auch Schirme und Liegen.
Supermarkt und Tavernen befinden sich in unmittelbarer Nähe.

Zimmer

Die im skyrischen Stil eingerichteten Zimmer verfügen alle über einen großartigen Meerblick. Sie sind mit Dusche, WC, Kühlschrank, Safe, TV (aktuell kein deutschsprachiges Programm), Haarföhn und Klimaanlage ausgestattet.
Alle Zimmer haben Balkon.
Strandtücher sind auf Anfrage an der Rezeption erhältlich.

Ein guter Tag beginnt mit einem guten Frühstück

Hotel HYDROUSSA (Buchungscode: SKUHYDROU)

WIFI FREE

Saison	A	A	B	B
Aufenthaltsdauer	1 Woche	VW	1 Woche	VW
im DZ/NF	€ 1030,–	€ 379,–	€ 1170,–	€ 550,–
3. Pers. im ZB	€ 850,–	€ 210,–	€ 850,–	€ 210,–
im EZ/NF	€ 1270,–	€ 670,–	€ 1620,–	€ 990,–

Ankunft 20.07. bis Ankunft 24.08. kein EZ möglich.
Preise pro Person. Informationen zur griechischen Touristensteuer siehe Seite 3.
Beachten Sie bitte unseren Frühbucherrabatt, Infos auf Seite 3!

Bezahlmöglichkeiten vor Ort: VISA € BAR

2025	Juni					Juli				August					September			
Abflüge	1	8	15	22	29	6	13	20	27	3	10	17	24	31	7	14	21	28*
Saison	A	A	A	A	B	B	B	B	B	B	B	B	B	A	A	A	A	

Die Preisberechnung erfolgt saisonal. Beispiel: Abflug 22. Juni, Aufenthalt 2 Wochen = Basispreis inkl. Flug Saison A + VW Saison B

Weitere Informationen zum Hotel: www.hydroussahotel.gr

*letzter Rückflug

Freier Blick von der Liegewiese zum Horizont

Wunderbarer Meerblick – direkt am Strand von Magazia

Jedes Zimmer verfügt über einen Balkon

Stimmungsvoller kann man einen Urlaubstag kaum ausklingen lassen

Zimmerbeispiel – freie Sicht auf das Meer inklusive

Aufenthaltsraum

Zimmerbeispiel

Lage / Ausstattung

Das charmante Haus liegt direkt am Strand von Magazia. Unsere Gäste können Frühstück, coole Drinks und kleine Snacks auf der Terrasse mit Blick auf das Meer genießen. Liegen und Schirme stehen frei zur Verfügung, Strandtücher sind auf Anfrage erhältlich.
Einige Tavernen und ein Kiosk sind in der Nähe, die Chora erreicht man zu Fuß in ca. 20–25 Gehminuten – teilweise bergauf.

Zimmer

Die kleinen, neu renovierten, zweckmäßig hübsch eingerichteten Zimmer sind mit Dusche, WC, TV (aktuell kein deutschsprachiges Programm), Mini-Kühlschrank und Klimaanlage ausgestattet.
Die Zimmer verfügen über Balkon mit Meerblick, das Zimmer 103 über Blick in den Garten. Das Zimmer 102 bietet einen eingeschränkten Meerblick.

Zimmerbeschreibungen

Zimmer 201
Schmales Doppelbett (140 cm), Dusche, WC, Mini-Kühlschrank, Klimaanlage, TV, Balkon mit Meerblick

Zimmer 205
Schmales Doppelbett (150 cm), Dusche, WC, Mini-Kühlschrank, Klimaanlage, TV, Balkon mit seitlichem Meerblick – **nur dieses Zimmer als EZ buchbar.**

Zimmer 206
Schmales Doppelbett (140 cm), Dusche, WC, Mini-Kühlschrank, Klimaanlage, TV, Balkon mit Meerblick

Zimmer 207
Zweibettzimmer (2 Betten jeweils 90 x 190 cm), Dusche, WC, Mini-Kühlschrank, Klimaanlage, TV, Balkon mit Meerblick

Zimmer 102
Schmales Doppelbett (140 cm), Dusche, WC, Mini-Kühlschrank, Klimaanlage, TV, kleine Küchenzeile, Terrasse, eingeschränkter Meerblick. Möglichkeit für ein Zusatzbett für ein Kind.

Zimmer 103
Schmales Doppelbett (140 cm), Dusche, WC, Mini-Kühlschrank, Klimaanlage, TV, kleine Küchenzeile, Terrasse. Blick in den kleinen Garten. Möglichkeit für ein Zusatzbett für ein Kind.

Hotel FEROGIA (Buchungscode: SKUFEROGI)

WIFI FREE

Saison	A	A	B	B
Aufenthaltsdauer	1 Woche	VW	1 Woche	VW
im DZ/NF	€ 895,–	€ 270,–	€ 950,–	€ 316,–
im DZ/MB/NF	€ 950,–	€ 292,–	€ 980,–	€ 360,–
im EZ/MB/NF	€ 1090,–	€ 486,–	€ 1190,–	€ 583,–

Preise pro Person. Informationen zur griechischen Touristensteuer siehe Seite 3.
Beachten Sie bitte unseren Frühbucherrabatt, Infos auf Seite 3!

Bezahlmöglichkeiten vor Ort: VISA € BAR

2025	Juni					Juli				August					September			
Abflüge	1	8	15	22	29	6	13	20	27	3	10	17	24	31	7	14	21	28*
Saison	A	A	A	A	B	B	B	B	B	B	B	B	B	A	A	A	A	

Die Preisberechnung erfolgt saisonal. Beispiel: Abflug 22. Juni, Aufenthalt 2 Wochen = Basispreis inkl. Flug Saison A + VW Saison B

Weitere Informationen zum Hotel: www.ferogia.gr

*letzter Rückflug

Sonnenaufgang über der Ägäis

Auf der Frühstücksterrasse

Zimmerbeispiel

Liebliches Ambiente rund ums Hotel

Landestypischer Baustil mit viel Flair

Zimmerbeispiel

Foto: Oliver Bartellas

Lage / Ausstattung

Das Hotel Angela ist ein kleines, typisch skyrisches Hotel, ca. 250 m vom Sandstrand von Molos entfernt. Dort befinden sich auch die ersten Tavernen dieser Bucht.
Ein großer Pool mit Sonnenterrasse inmitten eines gepflegten Gartens steht den Gästen zur Verfügung.
Das Frühstück kann auf der Terrasse des Hotels oder im Innenbereich eingenommen werden. Ungefähr 20 Stufen führen in den ersten Stock – das Hotel hat keinen Lift.

Zimmer

Die gepflegten Zimmer dieser traditionellen Unterkunft haben alle Blick auf den Pool, in den Garten oder zum Hauptort Chora. Alle verfügen über einen eigenen Balkon oder eine Terrasse, Klimaanlage, TV (aktuell kein deutschsprachiges Programm), und einen kleinen Kühlschrank. An der Rezeption gibt es einen Safe, wo Sie Ihre Wertsachen deponieren können. Max. Belegung 2 Erwachsene + 1 Kind bis 3 Jahre.
Ein Familienzimmer inkl. kleiner Küchenzeile für max. 3 Personen kann gerne angefragt werden.

Der gepflegte, blühende Garten des Hotels

Hotel ANGELA (Buchungscode: SKUANGELA)

WIFI FREE

Saison	A	A	B	B
Aufenthaltsdauer	1 Woche	VW	1 Woche	VW
im DZ/NF	€ 980,–	€ 316,–	€ 1080,–	€ 389,–
im EZ/NF	€ 1195,–	€ 583,–	€ 1390,–	€ 730,–
KP 1. Kind 2–2,99 J.	€ 694,–	€ 0,–	€ 694,–	€ 0,–

Preise pro Person. Informationen zur griechischen Touristensteuer siehe Seite 3.
Beachten Sie bitte unseren Frühbucherrabatt, Infos auf Seite 3!

Bezahlmöglichkeiten vor Ort: VISA MasterCard € BAR

2025	Juni					Juli				August					September			
Abflüge	1	8	15	22	29	6	13	20	27	3	10	17	24	31	7	14	21	28*
Saison	A	A	A	A	B	B	B	B	B	B	B	B	B	A	A	A	A	

Die Preisberechnung erfolgt saisonal. Beispiel: Abflug 22. Juni, Aufenthalt 2 Wochen = Basispreis inkl. Flug Saison A + VW Saison B

Weitere Informationen zum Hotel: www.angelahotelskyros.com

*letzter Rückflug

Landestypische Einrichtung im Empfangsbereich

Ausblick vom Balkon auf den Hauptort Chora

Zimmerbeispiel

Die kleine, familiäre Anlage mit großem Pool und Garten liegt nur 250 m vom Strand entfernt

Lage / Ausstattung

Das komfortable Erwachsenenhotel liegt ca 250 m vom Sandstrand Molos entfernt. Dort befinden sich auch die ersten Tavernen dieser Bucht.
Klare Linien und helles Interieur zeigen die Eleganz des Hauses. Der moderne Pool mit dazugehöriger Poolbar verspricht Entspannung. Eine Snackbar versorgt die Gäste von 14:30 Uhr bis 21:00 Uhr mit kleinen Köstlichkeiten. Ebenso bietet das Hotel ein Fitnesscenter. Die Abendstunden kann man auf der Roof-Top-Terrasse genießen.

Zimmer

Die 19 m² großen, hochwertig ausgestatteten Zimmer verfügen über eine Nespresso Maschine, TV (aktuell kein deutschsprachiges Programm), Klimaanlage, Safe, Mini-Kühlschrank und Haarföhn.
Die **Comfort Plus Zimmer** befinden sich im Erdgeschoss oder im 1. Stock. Die Terrasse oder der Balkon sind zur Gartenseite hin ausgerichtet.
Die **Premium Zimmer** befinden sich im 1. Stock, verfügen über einen Balkon und haben partiellen Meerblick.

Klare Linien, modernes Ambiente

Im Frühstücksraum

TZANIS RESORT (Buchungscode: SKUTZANIS)

WIFI FREE

Saison	A	A	B	B
Aufenthaltsdauer	1 Woche	VW	1 Woche	VW
im DZ Comfort Plus NF	€ 1180,–	€ 480,–	€ 1330,–	€ 650,–
im EZ Comfort Plus NF	€ 1650,–	€ 960,–	€ 2050,–	€ 1360,–
im DZ Premium Room NF	€ 1220,–	€ 535,–	€ 1380,–	€ 695,–
im EZ Premium Room NF	€ 1760,–	€ 1050,–	€ 2180,–	€ 1590,–

Preise pro Person. Informationen zur griechischen Touristensteuer siehe Seite 3.
Beachten Sie bitte unseren Frühbucherrabatt, Infos auf Seite 3!

Bezahlmöglichkeiten vor Ort: VISA € BAR

2025	Juni					Juli				August					September			
Abflüge	1	8	15	22	29	6	13	20	27	3	10	17	24	31	7	14	21	28*
Saison	A	A	A	A	B	B	B	B	B	B	B	B	B	A	A	A	A	

Die Preisberechnung erfolgt saisonal. Beispiel: Abflug 22. Juni, Aufenthalt 2 Wochen = Basispreis inkl. Flug Saison A + VW Saison B

Weitere Informationen zum Hotel: www.tzanisskyrosresort.com

*letzter Rückflug

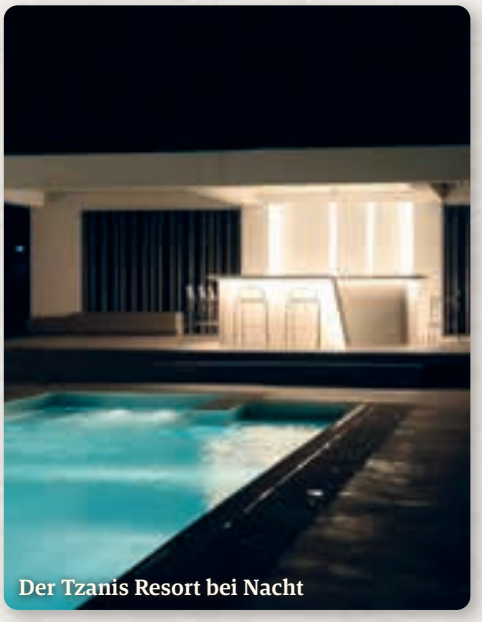
Der Tzanis Resort bei Nacht

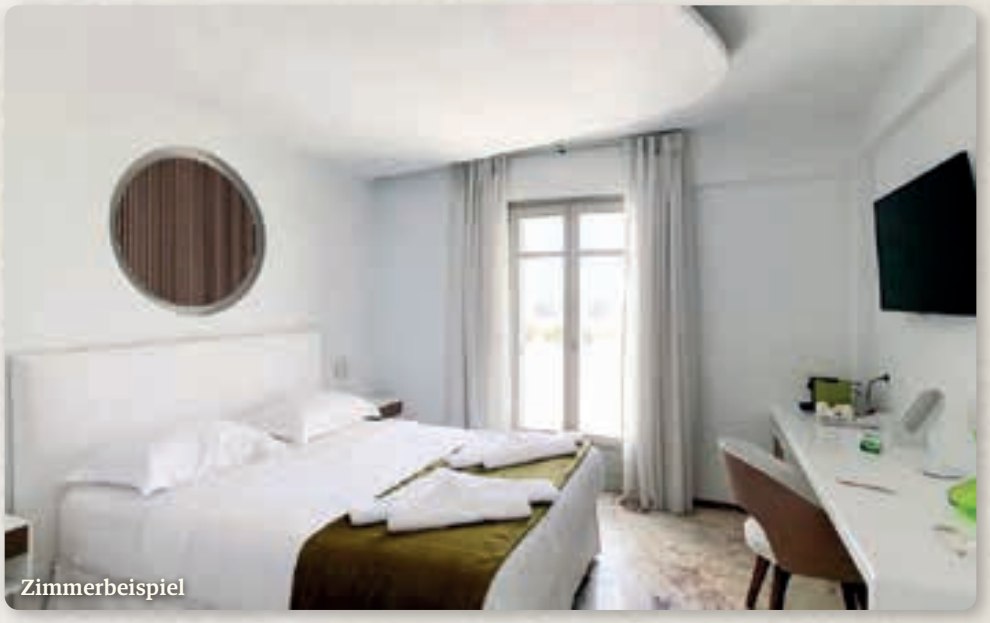
Zimmerbeispiel

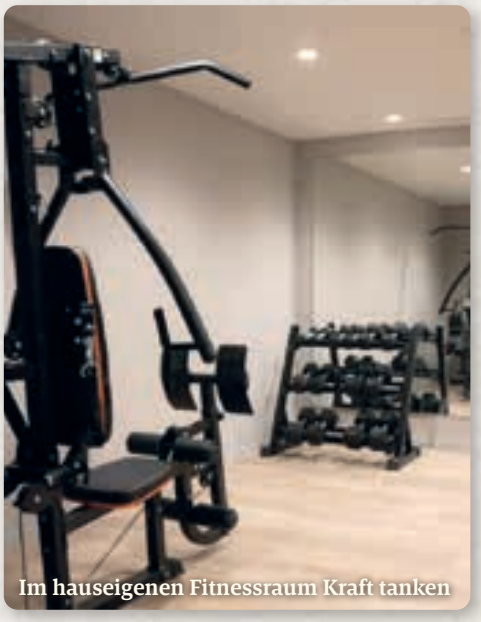
Im hauseigenen Fitnessraum Kraft tanken

Überdachte Bereiche am Pool sorgen für kühle Entspannung

Foto: Oliver Bartellas

Lage / Ausstattung

Dieses gepflegte Hotel liegt direkt am Sandstrand. Vor dem Hotel, im Meer, liegt eine schmale Felsbank, daher sind Badeschuhe empfehlenswert.
Das Haus verfügt über einen schönen, gepflegten Garten, einen großen Pool mit Liegen und Sonnenschirmen sowie eine Poolbar mit bequemen Sitzmöglichkeiten. Der Molos Beach (Sandstrand) ist rund 300 m entfernt.

Zimmer

Die 36 m² Apartments sind nett eingerichtet und bestehen aus einem kombinierten Wohn-Schlafraum für maximal 4 Personen.
Jedes Apartment verfügt über eine kleine Küchenzeile, Dusche, WC, TV (aktuell kein deutschsprachiges Programm) und Klimaanlage.
Die Apartments sind mit oder ohne Meerblick buchbar.

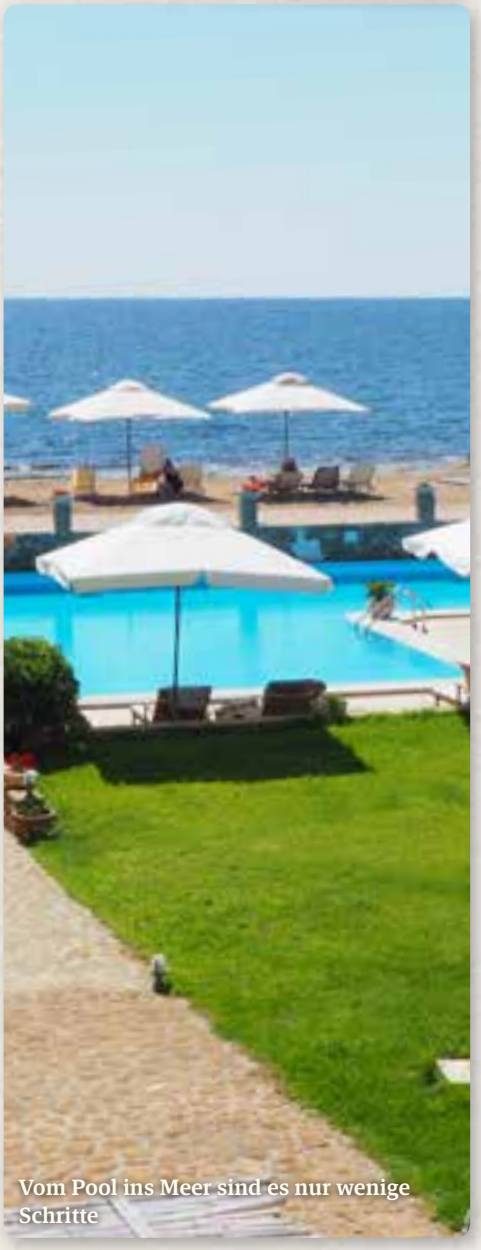
Vom Pool ins Meer sind es nur wenige Schritte

Hotel VINA BEACH (Buchungscode: SKUVINABE)

WiFi FREE

Saison	A	A	B	B
Aufenthaltsdauer	1 Woche	VW	1 Woche	VW
im AP2/NF	€ 1030,–	€ 395,–	€ 1275,–	€ 670,–
3./4. Pers./NF	€ 785,–	€ 185,–	€ 835,–	€ 245,–
im AP2/MB/NF	€ 1080,–	€ 440,–	€ 1390,–	€ 690,–
3./4. Person/NF	€ 785,–	€ 185,–	€ 835,–	€ 245,–

Preise pro Person. Informationen zur griechischen Touristensteuer siehe Seite 3.
Beachten Sie bitte unseren Frühbucherrabatt, Infos auf Seite 3!

Bezahlmöglichkeiten vor Ort: VISA € BAR

2025	Juni					Juli				August					September			
Abflüge	1	8	15	22	29	6	13	20	27	3	10	17	24	31	7	14	21	28*
Saison	A	A	A	A	B	B	B	B	B	B	B	B	B	A	A	A	A	

Die Preisberechnung erfolgt saisonal. Beispiel: Abflug 22. Juni, Aufenthalt 2 Wochen = Basispreis inkl. Flug Saison A + VW Saison B

Weitere Informationen zum Hotel: www.skyroshotel.gr

*letzter Rückflug

Skyros – Sommer 2025

Direkte Strandlage – ideal auch für Familien

Beispiel Apartment

Sehr gepflegte Anlage in modernem skyrischem Stil

Gemütlich im Schatten entspannen

Landestypische, gepflegte Apartmentanlage

Aussicht vom Apartment mit Meerblick

Hotel Skiros Palace
Girismata

Foto: Oliver Bartellas

Lage / Ausstattung
Das größte Ferienhotel der Insel Skyros liegt rund 50 m vom Girismata-Strand und 800 m vom Dorf Molos entfernt. Gratis-Shuttle in die Chora wird angeboten – genaue Zeiten erfahren Sie an der Rezeption.
Ein großer Süßwasserpool bildet den Mittelpunkt der Anlage. Am Strand stehen einige Liegen und Schirme für die Gäste bereit.

Zimmer
Speziell für Familien gibt es 3- und 4-Bett Zimmer. Alle Zimmer sind mit Dusche, WC, TV (aktuell kein deutschsprachiges Programm) und Klimaanlage ausgestattet. Die Zimmer bieten Balkon oder Terrasse.

Gästeprogramm
Wöchentlich 1 x griechische Nacht + 3 x Themenabende

Verpflegung
Halbpension:
Frühstück und Abendessen inkl. Wein, Bier und Softdrinks im Restaurant während dem Essen
Alles Inklusive:
Frühstück, Mittag- und Abendessen im Buffetform; Filterkaffee, Nescafe frappe, Tee, Softgetränke, lokales Bier, Hauswein, lokale alkoholische Getränke
Leistungen von 10:00–23:00 Uhr

Hotel SKIROS PALACE (Buchungscode: SKUSKIPAL)

WIFI FREE

Saison	A	A	B	B
Aufenthaltsdauer	1 Woche	VW	1 Woche	VW
im DZ/HP	€ 990,–	€ 380,–	€ 1095,–	€ 490,–
im EZ/HP	€ 1150,–	€ 540,–	€ 1350,–	€ 790,–
im DZ/AI	€ 1150,–	€ 480,–	€ 1255,–	€ 590,–
im EZ/AI	€ 1345,–	€ 735,–	€ 1560,–	€ 960,–
KP 1. Kind 2–11,99 J.	€ 580,–	€ 0,–	€ 580,–	€ 0,–
KP 2. Kind 2-11,99 J.	€ 699,–	€ 200,–	€ 699,–	€ 200,–

Preise pro Person. Informationen zur griechischen Touristensteuer siehe Seite 3.
3. Person im Zusatzbett bekommt 5 % Ermässigung auf den DZ-Preis.
Beachten Sie bitte unseren Frühbucherrabatt, Infos auf Seite 3!

Bezahlmöglichkeiten vor Ort: VISA € BAR

2025	Juni					Juli				August					September			
Abflüge	1	8	15	22	29	6	13	20	27	3	10	17	24	31	7	14	21	28*
Saison	A	A	A	B	B	B	B	B	B	B	B	B	B	B	A	A	A	

Die Preisberechnung erfolgt saisonal. Beispiel: Abflug 15. Juni, Aufenthalt 2 Wochen = Basispreis inkl. Flug Saison A + VW Saison B

Weitere Informationen zum Hotel: www.skirospalace.gr

*letzter Rückflug

Die Gäste erwartet eine gepflegte Anlage

Strandabschnitt mit eigenen Schirmen und Liegen

Foto: Oliver Bartelias

Beispiel Doppelzimmer

In der Hotellobby

Blick Richtung Hautptort Chora

Das Hotel bietet einen großen Pool

Die Abenddämmerung auf der großzügigen Terrasse mit Meerblick genießen

Lage / Ausstattung

Die sehr gepflegte Anlage besteht aus 5 kleinen Einraum-Villen. Ein sehr schöner, gepflegter Garten mit reicher Vegetation rundet den ansprechenden Gesamteindruck ab.
Der Naturstrand von Aspous befindet sich ca. 50 m entfernt. Der Ort Aspous mit zwei typischen Tavernen und einem Supermarkt befindet sich ca. 10 Gehminuten entfernt.
Eine Beachbar am Ende der kleinen Bucht bietet ein schönes Ambiente.
Sowohl der Hauptort Chora als auch der Hafen Linaria befinden sich je in ca. 4 km Entfernung.

Wir empfehlen für Ihren Aufenthalt einen Mietwagen! Erfragen Sie hierfür einen Spezialpreis für eine Mietdauer ab 6 Tagen.

Studios

Die Einrichtung der Studios ist im typisch skyrischen Stil. Eine gut ausgestattete kleine Küchenzeile, ein Esstisch mit Stühlen, ein Doppelbett sowie Bad/Dusche/WC sowie Aircondition stehen dem Gast zur Verfügung.
Eine Terrasse ist vor der Villa zum Garten hin ausgerichtet.

Studio Nummer 2
Bis zu 2 Personen buchbar
Studio Nummer 3
Für 2 Erwachsene und 1 Kind bis 12 Jahre buchbar (Sofabett)
Studio Nummer 4
Für 2 Erwachsene und 2 Kinder bis 12 Jahre buchbar (Sofabett)

Beispiel Terrasse

Schattiges Plätzchen im Garten der Anlage

VILLAS ALEMAR (Buchungscode: SKUALEMAR)

WIFI FREE

Saison	A	A	B	B
Aufenthaltsdauer	1 Woche	VW	1 Woche	VW
im Studio 2 Pers. N	€ 940,–	€ 275,–	€ 1070,–	€ 430,–
KP 1 2–11,99 J.	€ 750,–	€ 170,–	€ 750,–	€ 170,–
KP 2 2–11,99 J.	€ 690,–	€ 110,–	€ 690,–	€ 110,–

Preise pro Person. Informationen zur griechischen Touristensteuer siehe Seite 3.
Beachten Sie bitte unseren Frühbucherrabatt, Infos auf Seite 3!

Bezahlmöglichkeiten vor Ort: € BAR

2025	Juni					Juli				August					September			
Abflüge	1	8	15	22	29	6	13	20	27	3	10	17	24	31	7	14	21	28*
Saison	A	A	A	A	B	B	B	B	B	B	B	B	B	A	A	A	A	

Die Preisberechnung erfolgt saisonal. Beispiel: Abflug 22. Juni, Aufenthalt 2 Wochen = Basispreis inkl. Flug Saison A + VW Saison B

Weitere Informationen zum Hotel: www.alemar.gr

*letzter Rückflug

Studiobeispiel

Die Ausstattung der Villen ist gepflegt, funktional und landestypisch

Studiobeispiel

Großzügige Rasenflächen bieten Erholungsraum abseits des Strandlebens

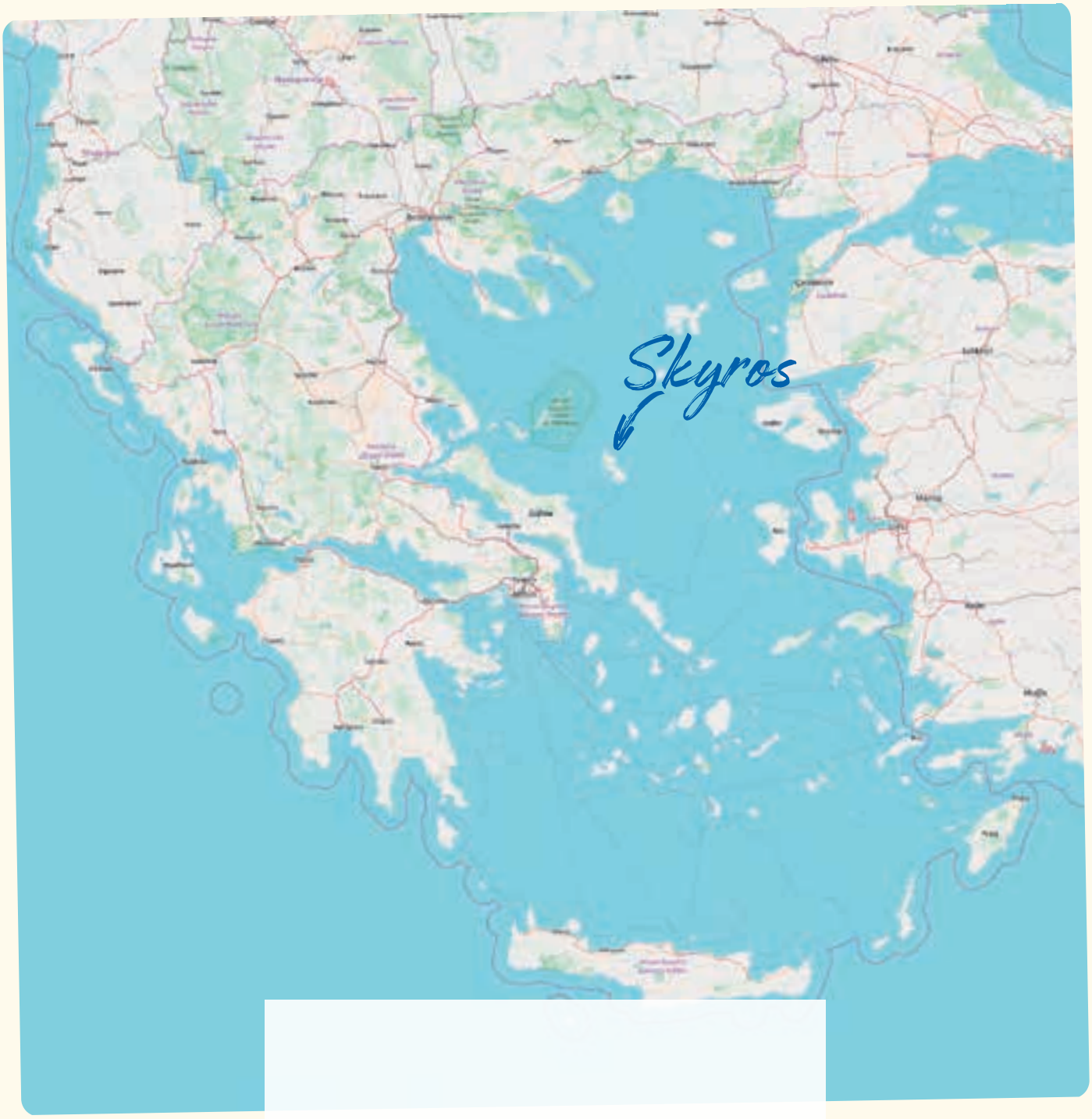

Ihr Reisepartner

Pauschalreiseverordnung: Sicher sind Sie mit Intertravel Reisen schon immer gefahren – entsprechend der Pauschalreiseverordnung (PRV) sind wir Reiseveranstalter und unter www.gisa.gv.at eingetragen. Unsere GISA Zahl ist 24270137. Unser Garant ist die Erste Group Bank AG mit der Garantiererklärung Nr. 587315 über die Garantiesumme gemäß §8 der PRV. Als Abwickler fungiert: Europäische Reiseversicherung AG, Kratochwjlestraße 4, A-1220 Wien, Tel. +43/1/317 25 00, Fax +43/1/319 93 67. An diese sind sämtliche Ansprüche (bei sonstigem Anspruchsverlust) innerhalb von 8 Wochen nach Eintritt der in §1(3) der PRV genannten Ereignisse anzumelden.

Intertravel Reisebüro GmbH Vertragsbedingungen für die Angebote in diesem Katalog: Anzahlung 20 %, Restzahlung ab 20 Tage vor Reiseantritt. Bitte beachten Sie die von den ARB 1992 abweichenden AGB (siehe www.intertravel.at). Preisstand, Datum der Drucklegung: Oktober 2024. Alle Preise in Euro. Druck-, Satz- und Preisfehler vorbehalten. Mindestteilnehmerzahl 100 Personen pro Termin.

InterTravel Reisebüro GmbH

www.intertravel.at

Redaktion: Intertravel Reisebüro GmbH, Elisabeth Nemec; © Fotos: Veranstalter und dessen Reisepartner, Oliver Bartellas, Roman Hollmann, Elisabeth Nemec; Gestaltung: Christian Fischer Graphic Design & Book Art, www.greengraphics.at; Druck: www.buttons4you.at

Facebook.com/IntertravelReisebuero